

PZP.034.1.5.2024.AJ  
sygn. akt: PZP.034.1.2024

STAROSTWO POWIATOWE  
W ŚREMIE

Wydział Organizacyjny i Inwestycji

Wpł. 15. 05. 2024

Nr .....  
Zał. ....

7879. 2024. 06

Rada Powiatu w Śremie

Zgodnie z art. 250 ust. 10 ustawy z 20 lipca 2017 r. Prawo wodne (t.j. Dz. U. z 2023 r. poz. 1478 ze zm.), Kierownik Nadzoru Wodnego Wód Polskich w Poznaniu w załączeniu przesyła roczne sprawozdanie z działań podejmowanych w roku 2023 na terenie powiatu śremskiego przez Państwowe Gospodarstwo Wodne Wody Polskie, Regionalny Zarząd Gospodarki Wodnej w Poznaniu, Zarząd Zlewni w Poznaniu, Nadzór Wodny Poznań.

P.O. KIEROWNIKA  
NADZORU WODNEGO

Jonasz Skibicki



**Załącznik:**

1. Sprawozdanie z działań podejmowanych na terenie Nadzoru Wodnego w Poznaniu na obszarze powiatu śremskiego za rok 2023.

**Otrzymują:**

1. Rada Powiatu w Śremie  
ul. Mickiewicza 17  
63-100 Śrem;
2. Nadzór Wodny Poznań  
ul. Czaplą 4  
61-623 Poznań aa.

Państwowe Gospodarstwo Wodne Wody Polskie  
Nadzór Wodny Poznań  
ul. Czaplą 4, 61-623 Poznań  
tel.: +48 (61) 82 01 481 | e-mail: nw-poznan@wody.gov.pl

www.wody.gov.pl

**Państwowe Gospodarstwo  
Wodne  
Wody Polskie**  
Nadzór Wodny Poznań  
ul. Czapla 4  
61-623 Poznań

**SPRAWOZDANIE Z DZIAŁAŃ PODEJMOWANYCH NA TERENIE  
NADZORU WODNEGO POZNAŃ  
NA OBSZARZE POWIATU ŚREMSKIEGO  
ZA ROK 2023**

Poznań, maj 2024 rok

## **Spis treści:**

- 1. Podstawa prawna sprawozdania.**
- 2. Obszar działania Nadzoru Wodnego wraz z mapą i krótką charakterystyką.**
- 3. Zestawienie gmin znajdujących się na terenie działania Nadzoru Wodnego.**
- 4. Ilość spraw wpływających i prowadzonych przez Nadzór Wodny.**
- 5. Pozostałe informacje**

## 1. Podstawa prawna sprawozdania.

W związku z obowiązkiem wynikającym z zapisów art. 250 ust. 10 ustawy z 20 lipca 2017 r. Prawo wodne (t.j. Dz. U. z 2023 r. poz. 1478 ze zm.) przedstawiam Radzie Powiatu roczne sprawozdanie z działań podejmowanych w roku 2023, na terenie powiatu śremskiego przez Państwowe Gospodarstwo Wodne Wody Polskie, Regionalny Zarząd Gospodarki Wodnej w Poznaniu, Zarząd Zlewni w Poznaniu, Nadzór Wodny Poznań.

Do podstawowych zadań Nadzoru Wodnego należy w szczególności:

- a) prowadzenie Biura Obsługi Klienta (BOK) oraz biura podawczego w zakresie właściwości nadzoru wodnego,
- b) prowadzenie postępowań administracyjnych w zakresie zgłoszeń wodnoprawnych,
- c) prowadzenie postępowań administracyjnych w sprawach dotyczących zwolnienia od zakazu grodzenia nieruchomości przyległych do publicznych śródlądowych wód powierzchniowych,
- d) załatwianie skarg i wniosków, oraz prowadzenie ich rejestru,
- e) monitorowanie sytuacji na rzekach i ciekach naturalnych oraz informowanie Zarządu Zlewni o zagrożeniach w sytuacji wystąpienia ekstremalnych zjawisk hydrologicznych, prowadzenie współpracy z Centrum Operacyjnym Ochrony Przeciwpowodziowej RZGW,
- f) opiniowanie przekroczenia cieków, przepustów, lokalizacji budynków, wylotów z kanalizacji, stawów, ujęć wody, zbiorników wodnych i innych obiektów,
- g) dokonywanie okresowych przeglądów wód i urządzeń wodnych,
- h) współudział w przygotowywaniu planu w zakresie utrzymania wód, urządzeń wodnych, usuwania szkód oraz uzyskiwania wymaganych prawem decyzji pozwalających na prowadzenie prac utrzymaniowych,
- i) dokonywanie odczytów wskazań urządzeń pomiarowych,
- j) utrzymywanie i eksploatacja urządzeń wodnych oraz cieków naturalnych będących własnością Skarbu Państwa - PGW Wody Polskie oraz ich nadzór nad realizacją prac wykonywanych przez firmy zewnętrzne,
- k) współpraca z jednostkami samorządowymi oraz organami odpowiedzialnymi za ochronę środowiska i gospodarkę wodną w zakresie właściwości nadzoru wodnego,
- l) zapewnienie oznakowania, utrzymywania i kontroli szlaków żeglugowych na śródlądowych drogach wodnych,
- m) współudział w zakresie nadzoru nad wykonywaniem obowiązków użytkowników obwodów rybackich,
- n) współpraca w akcji powodziowej i szacowaniu szkód powodziowych,
- o) administrowanie obiektami nadzoru wodnego.

## 2. Obszar działania Nadzoru Wodnego wraz z mapą i krótką charakterystyką.

Nadzór Wodny Poznań obejmuje swoim zasięgiem głównie miasto Poznań oraz powiat poznański, a także część powiatu śremskiego, średzkiego, wrzesińskiego, gnieźnieńskiego, wągrowieckiego i obornickiego. Całkowita powierzchnia obszaru objęta zasięgiem NW Poznań wynosi 1 525,957 km<sup>2</sup>.

Długość rzek i cieków naturalnych na terenie administrowanym przez Nadzór Wodny Poznań wynosi około 300 km w tym 55,800 km rzeki Warty żeglownej. Ponadto zlokalizowane są trzy zbiorniki wodne: Zbiornik Przebędowo, Zbiornik Jezioro Kowalskie oraz Zbiornik Tulce.

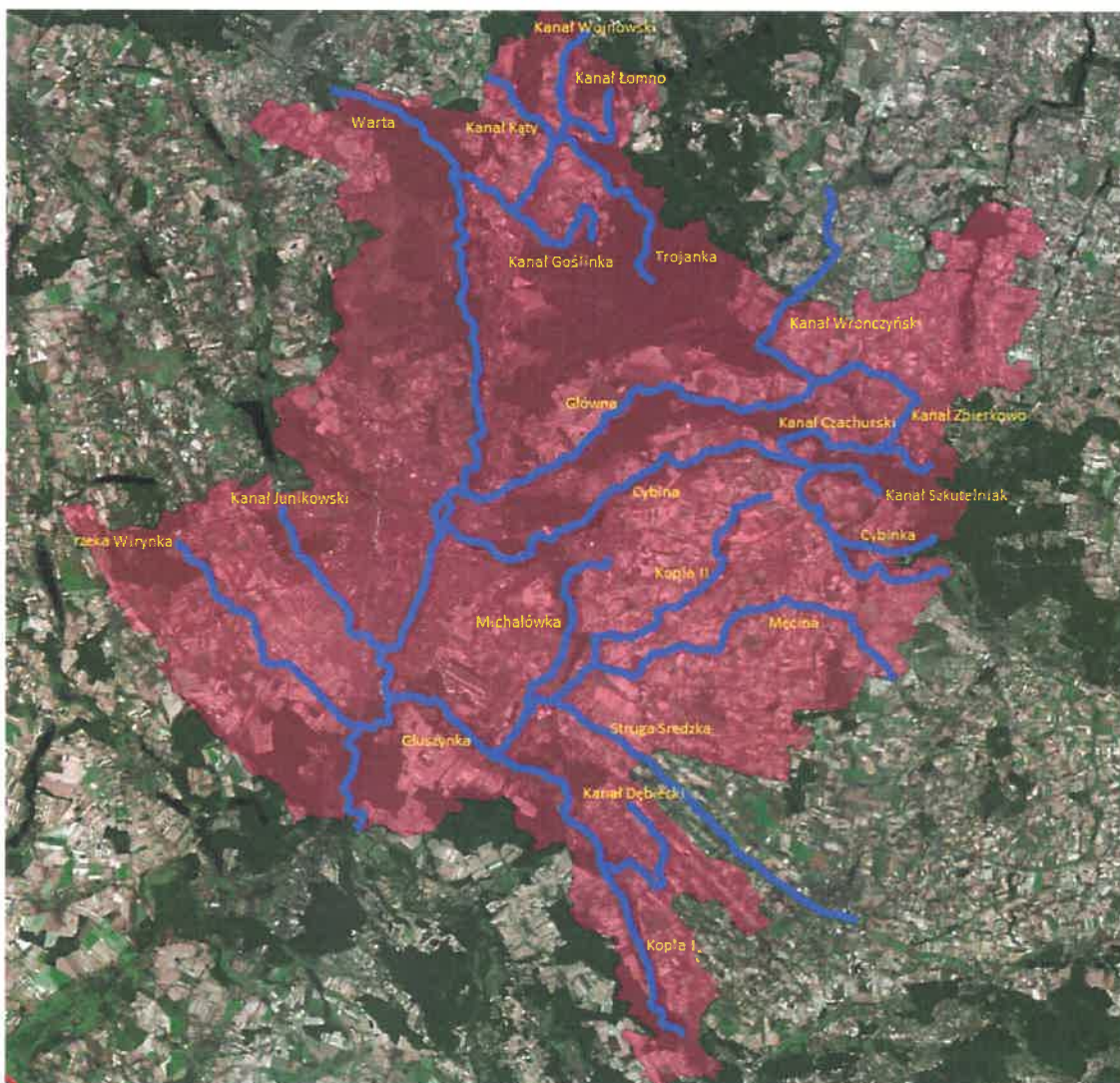

### 3. Zestawienie gmin znajdujących się na terenie działania Nadzoru Wodnego.

Zarząd Zlewni	Nadzór Wodny	Powiat	Gmina
Zarząd Zlewni w Poznaniu	Poznań	Miasto Poznań	Miasto Poznań
		poznański	Czerwonak
			Mosina
			Tarnowo Podgórne
			Pobiedziska
			Murowana Goślina
			Suchy Las
			Kórnik
			Swarzędz
			Kostrzyn
			Kleszczewo
			Komorniki
			Dopiewo
			Stęszew
			Luboń
			Puszczykowo
		śremski	Śrem
		średzki	Zaniemyśl
			Środa Wielkopolska
		wrzesiński	Dominowo
			Nekla
		gnieźnieński	Kiszkowo
			Kłecko
			Łubowo
		wągrowiecki	Skoki
		obornicki	Oborniki
			Rogoźno

#### 4. Ilość spraw wpływających i prowadzonych przez Nadzór Wodny.

Podstawa prawna: Prawo wodne z 20 lipca 2017 r. t.j. Dz. U. z 2023 r. poz. 1478 ze zm.

Kwartał	Zgody wodnoprawne na podstawie art. 397 ust. 3 pkt 3 (w związku z art. 240 ust. 5 pkt 1)	Ilość spraw wpływających do NW (wnioski, skargi, inne)
I	40	360
II	54	368
III	45	345
IV	50	316
<b>ROCZNIE</b>	189	1389

#### 5. Pozostałe informacje

Nadzór Wodny Poznań podejmował odpowiednie działania w ramach retencji korytowej mającej na celu poprawienie bilansu wodnego danego terenu, poprzez zatrzymanie wody w ciekach wodnych, kanałach i rowach melioracyjnych.

Zgodnie z wewnętrznymi ustaleniami Nadzór Wodny Poznań przekazywał na bieżąco do Zarządu Zlewni w Poznaniu informacje o zdarzeniach na rzekach zlokalizowanych na obszarze działania Nadzoru oraz, w miarę potrzeby, stosowne informacje w sytuacji wystąpienia ekstremalnych zjawisk pogodowych.

Pracownicy Nadzoru Wodnego Poznań wielokrotnie odbyli wizje w terenie oraz wykonali odpowiednie prace w terenie, na skutek zgłoszeń mieszkańców, urzędów gmin lub zleceń z Zarządu Zlewni w Poznaniu dotyczących m.in. odprowadzania wód do rzek, usunięcia padliny padłych zwierząt, przetamowań cieków, usunięcia odpadów z cieków i ich okolicy, usunięcia powalonych na skutek wichur, podgryzionych przez bobry lub spróchniałych drzew, a zagrażających bezpieczeństwu ludzi i mienia.

P.O. KIEROWNIKA  
NADZORU WODNEGO

Jonasz Skibicki  
