

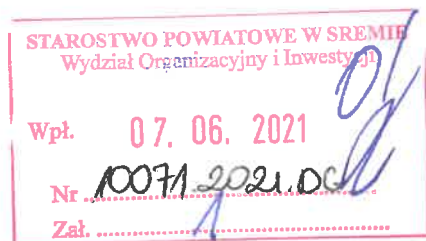

Państwowe  
Gospodarstwo Wodne  
**Wody Polskie**

PO.4.5.034.6.2021.AJ

Poznań, dnia 31-05-2021 r.



**Rada Powiatu Śremskiego**  
**Starostwo Powiatowe**  
**ul. Mickiewicza 17**  
**63-100 Śrem**

Zgodnie z art. 250 ust. 10 ustawy z 20 lipca 2017r. Prawo wodne (Dz. U. z 2021 r. poz. 624) w załączeniu przesyłam Radzie Powiatu roczne sprawozdanie z działań podejmowanych w roku 2020 na terenie powiatu Śremskiego przez Państwowe Gospodarstwo Wodne Wody Polskie, Regionalny Zarząd Gospodarki Wodnej w Poznaniu, Zarząd Zlewni w Poznaniu, Nadzór Wodny w Poznaniu.

KIEROWNIK  
*[Signature]*  
Tomasz Musiałki

**Państwowe Gospodarstwo  
Wodne  
Wody Polskie**  
Nadzór Wodny w Poznaniu  
ul. Czapla 4  
61-623 Poznań

**SPRAWOZDANIE Z DZIAŁAŃ PODEJMOWANYCH NA TERENIE  
NADZORU WODNEGO W POZNANIU  
NA OBSZARZE POWIATU ŚREMSKIEGO  
ZA ROK 2020**

Poznań, maj 2021 rok

## **Spis treści:**

- 1. Podstawa prawna sprawozdania.**
- 2. Obszar działania Nadzoru Wodnego wraz z mapą i krótką charakterystyką.**
- 3. Zestawienie gmin znajdujących się na terenie działania Nadzoru Wodnego.**
- 4. Ilość i rodzaj spraw prowadzonych przez Nadzór Wodny.**

## 1. Podstawa prawna sprawozdania.

W związku z obowiązkiem wynikającym z zapisów art. 250 ust. 10 ustawy z 20 lipca 2017 r. Prawo wodne (Dz. U. z 2021 r. poz. 624) przedstawiam Radzie Powiatu roczne sprawozdanie z działań podejmowanych w roku 2020, na terenie powiatu śremskiego przez Państwowe Gospodarstwo Wodne Wody Polskie, Regionalny Zarząd Gospodarki Wodnej w Poznaniu, Zarząd Zlewni w Poznaniu, Nadzór Wodny w Poznaniu.

Do podstawowych zadań Nadzoru Wodnego należy w szczególności:

- a) prowadzenie Biura Obsługi Klienta (BOK) oraz biura podawczego w zakresie właściwości nadzoru wodnego,
- b) prowadzenie postępowań administracyjnych w zakresie zgłoszeń wodnoprawnych,
- c) prowadzenie postępowań administracyjnych w sprawach dotyczących zwolnienia od zakazu grodzenia nieruchomości przyległych do publicznych śródlądowych wód powierzchniowych,
- d) załatwianie skarg i wniosków, oraz prowadzenie ich rejestru,
- e) monitorowanie sytuacji na rzekach i ciekach naturalnych oraz informowanie Zarządu Zlewni o zagrożeniach w sytuacji wystąpienia ekstremalnych zjawisk hydrologicznych, prowadzenie współpracy z Centrum Operacyjnym Ochrony Przeciwpowodziowej RZGW,
- f) opiniowanie przekroczenia cieków, przepustów, lokalizacji budynków, wylotów z kanalizacji, stawów, ujęć wody, zbiorników wodnych i innych obiektów,
- g) dokonywanie okresowych przeglądów wód i urządzeń wodnych,
- h) współudział w przygotowywaniu planu w zakresie utrzymania wód, urządzeń wodnych, usuwania szkód oraz uzyskiwania wymaganych prawem decyzji pozwalających na prowadzenie prac utrzymaniowych,
- i) dokonywanie odczytów wskazań urządzeń pomiarowych,
- j) utrzymywanie i eksploatacja urządzeń wodnych oraz cieków naturalnych będących własnością Skarbu Państwa - PGW Wody Polskie oraz ich nadzór nad realizacją prac wykonywanych przez firmy zewnętrzne,
- k) współpraca z jednostkami samorządowymi oraz organami odpowiedzialnymi za ochronę środowiska i gospodarkę wodną w zakresie właściwości nadzoru wodnego,
- l) zapewnienie oznakowania, utrzymywania i kontroli szlaków żeglugowych na śródlądowych drogach wodnych,
- m) współudział w zakresie nadzoru nad wykonywaniem obowiązków użytkowników obwodów rybackich,
- n) współpraca w akcji powodziowej i szacowaniu szkód powodziowych,
- o) administrowanie obiektami nadzoru wodnego.

## 2. Obszar działania Nadzoru Wodnego wraz z mapą i krótką charakterystyką.

Nadzór Wodny w Poznaniu obejmuje swoim zasięgiem głównie miasto Poznań oraz powiat poznański, a także część powiatu śremskiego, średzkiego, wrzesińskiego, gnieźnieńskiego, wągrowieckiego i obornickiego. Całkowita powierzchnia obszaru objęta zasięgiem NW Poznań wynosi 1 525,957 km<sup>2</sup>.

Długość rzek i cieków naturalnych na terenie administrowanym przez Nadzór Wodny Poznań wynosi około 300 km w tym 55,800 km rzeki Warty żeglownej. Ponadto zlokalizowane są dwa zbiorniki wodne: Zbiornik Przebędowo oraz Zbiornik Jezioro Kowalskie.

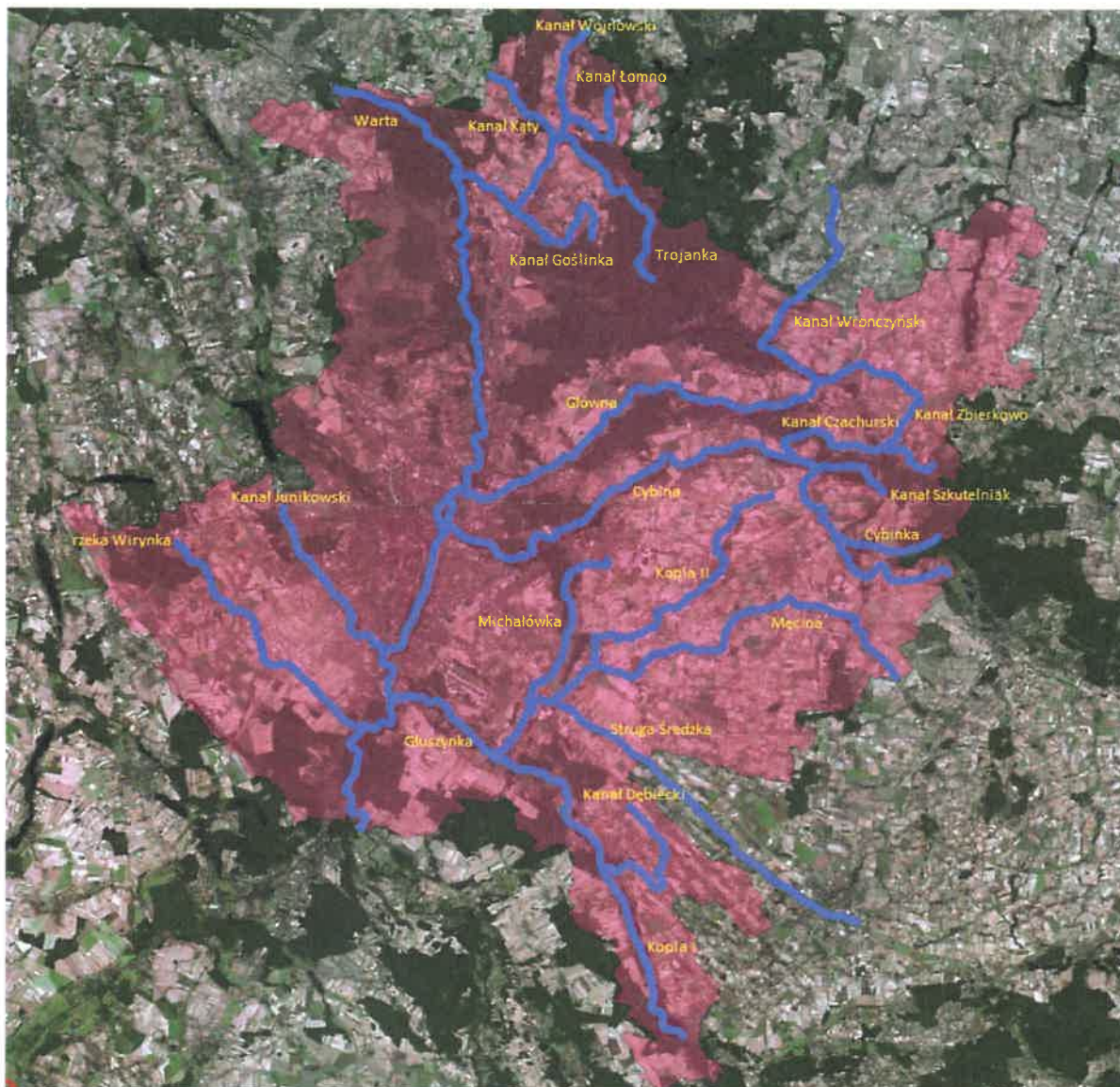

### 3. Zestawienie gmin znajdujących się na terenie działania Nadzoru Wodnego.

Zarząd Zlewni	Nadzór Wodny	Powiat	Gmina
Zarząd Zlewni w Poznaniu	Poznań	Miasto Poznań	Miasto Poznań
		poznański	Czerwonak
			Mosina
			Tarnowo Podgórne
			Pobiedziska
			Murowana Goślina
			Suchy Las
			Kórnik
			Swarzędz
			Kostrzyn
			Kleszczewo
			Komorniki
			Dopiewo
			Stęszew
			Luboń
		Puszczykowo	
		śremski	Śrem
		średzki	Zaniemyśl
			Środa Wielkopolska
			Dominowo
		wrzesiński	Nekla
		gnieźnieński	Kiszkowo
			Kłecko
			Łubowo
		wągrowiecki	Skoki
		obornicki	Oborniki
			Rogoźno

#### 4. Ilość spraw wpływających i prowadzonych przez Nadzór Wodny

Podstawa prawna: Prawo wodne z 20 lipca 2017 r. Dz. U. z 2021 r. poz. 624

Kwartał	Zgody wodnoprawne na podstawie art. 397 ust. 3 pkt 3 (w związku z art. 240 ust. 5 pkt 1)	Ilość spraw wpływających do NW (wnioski, skargi, inne)
I	34	360
II	19	431
III	42	503
IV	21	437
<b>ROCZNIE</b>	<b>116</b>	<b>1731</b>